Фонд
Енергоефективності

Фонд енергоефективності: результати роботи

МІНІСТЕРСТВО РОЗВИТКУ ГРОМАД ТА ТЕРИТОРІЙ УКРАЇНИ

ПРЯМУЄМО РАЗОМ

Federal Ministry for the Environment, Nature Conservation and Nuclear Safety

IFC International Finance Corporation WORLD BANK GROUP

giz Deutsche Gesellschaft für Internationale Zusammenarbeit (GIZ) GmbH

UNDP Україна

Фонд отримав 213 заявок по Програмі «Енергодім»

Фонд Енергоефективності

Орієнтовний рівень економії енергії:
95 203,18 тис.кВт*год/рік або
близько 111 млн грн

Виплачена сума грантів —
понад 1 млн 816 тис грн

* станом на 12 жовтня 2020 року

132 ОСББ зі всієї України готують заявки на участь в програмі «Енергодім» (аналітика регіональних радників IFC)

Перший рік реалізації Програми «Енергодім»

Фонд Енергоефективності

Учасники Програми «Енергодім»

213 заявок від ОСББ

1 млрд 368 млн 398 тис грн

вартість усіх проектів енергомодернізації будинків поданих до Програми ЕНЕРГОДІМ

Пакет А

середня вартість проекту
1 МЛН 765 ТИС ГРН

48 заявок

Пакет Б

середня вартість проекту
7 МЛН 789 ТИС ГРН

165 заявок

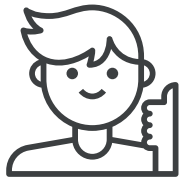

більше **18 ТИС СІМЕЙ**
беруть участь в Програмі «Енергодім»

950 млн 231 тис грн

розмір грантів від Фонду енергоефективності

скорочення викидів CO2 від впровадження проектів
25,23 ТИС ТОНН НА РІК

111 млн грн
економії на споживанні енергії на рік

Співпраця Фонду з містами*

* станом на 12 жовтня 2020 року

Фонд Енергоефективності

133 Меморандумів про співробітництво

21 Місцеву програму підтримки затверджено

12 Міст готуються до затвердження

Фонд допомагає у розробці нових місцевих програм підтримки ОСББ, аналізує/адаптує наявні місцеві програми, надає типові місцеві програми для міст та ОТГ

Перші ластівки: Початок проекту грудень 2018 року

Фонд Енергоефективності

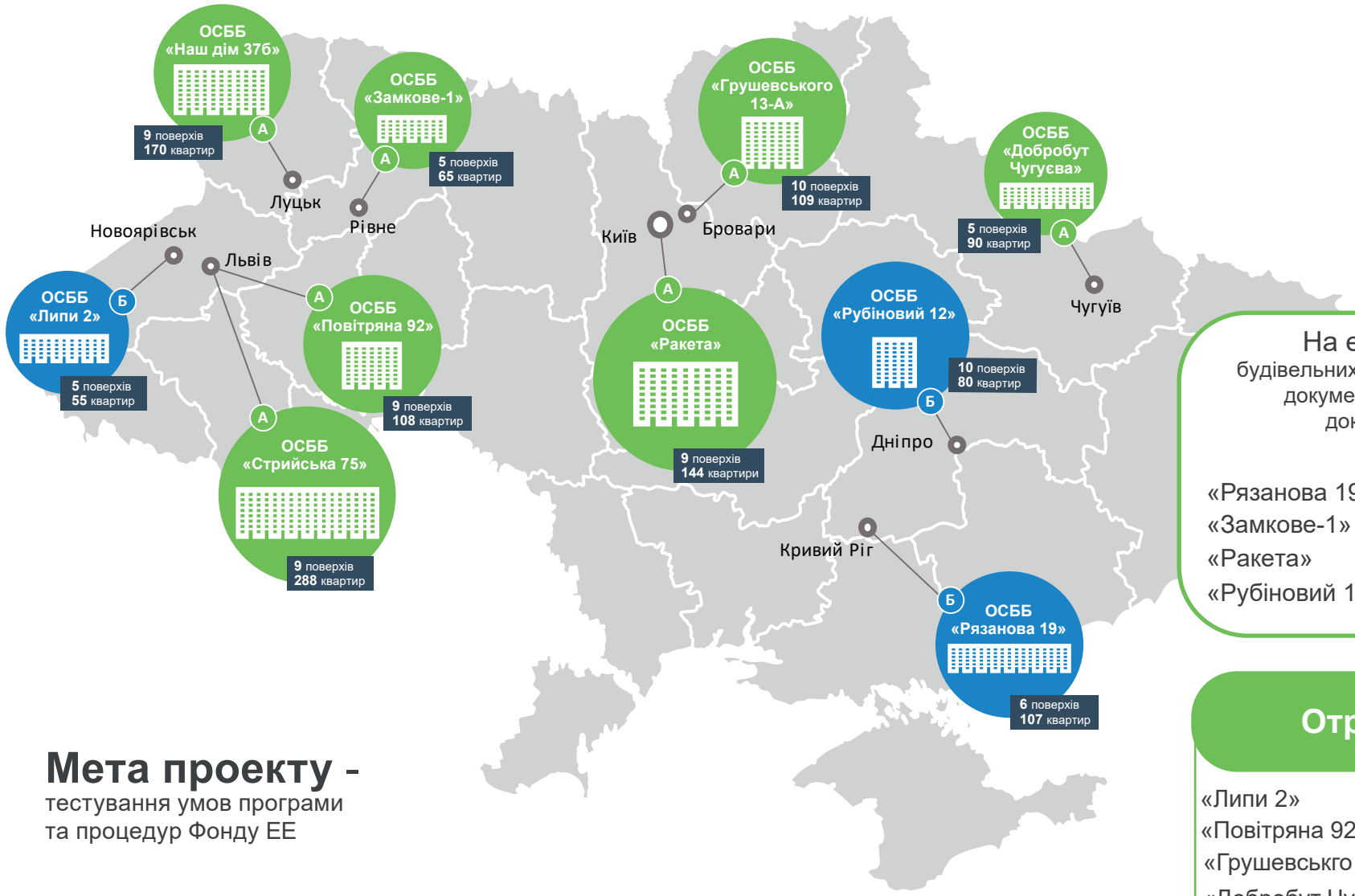

Мета проекту -

тестування умов програми та процедур Фонду ЕЕ

Орієнтовна вартість проектів
близько 40 млн грн

Орієнтовний рівень економії енергії:
3 438 093 кВт*год/рік

На етапі реалізації,

будівельних робіт, розробки проектної документації та оформлення документів по заявці

«Рязанова 19»	17 272 555 грн
«Замкове-1»	1 173 000 грн
«Ракета»	1 756 000 грн
«Рубіновий 12»	8 569 667 грн

Отримали грант

«Липи 2»	4 199 968 грн
«Повітряна 92»	1 648 645 грн
«Грушевськго 13-А»	589 928 грн
«Добробут Чугуєва»	606 000 грн
«Стрийська 75»	1 418 252 грн
«Наш дім 37б»	1 948 141 грн
Всього:	10 410 934 грн

ОСББ «ЛИПИ-2» Новояворівськ, Львів, Львівська область

Фонд Енергоефективності

Б **Пакет «Комплексний»**

Завершили всі роботи, отримали грант

Вартість проекту — **4 199 968,00 грн**
Сума гранту — **2 939 978 грн**

53%
економії енергії

Обсяг економії енергії: 395 012 кВт*год/рік або 422 628 грн на рік
Клас ЕЕ: до впровадження заходів — G **після впровадження заходів — E**
Тривалість проекту: березень 2019 — березень 2020

Новації Фонду 2020

Фонд Енергоефективності

Впровадження інституту проектного менеджера

Дозволяє покращити якість проектів та збільшити їхню кількість

Покрокова верифікація для Пакету Б

Зменшує фінансове навантаження на ОСББ

Можливість отримання гранту до повного розрахунку із підрядниками

Зменшує фінансове навантаження на ОСББ, а також дозволяє їм здійснювати розстрочку/відстрочку платежів з підрядниками

Топ пріоритети Фонду-2021

Фонд Енергоефективності

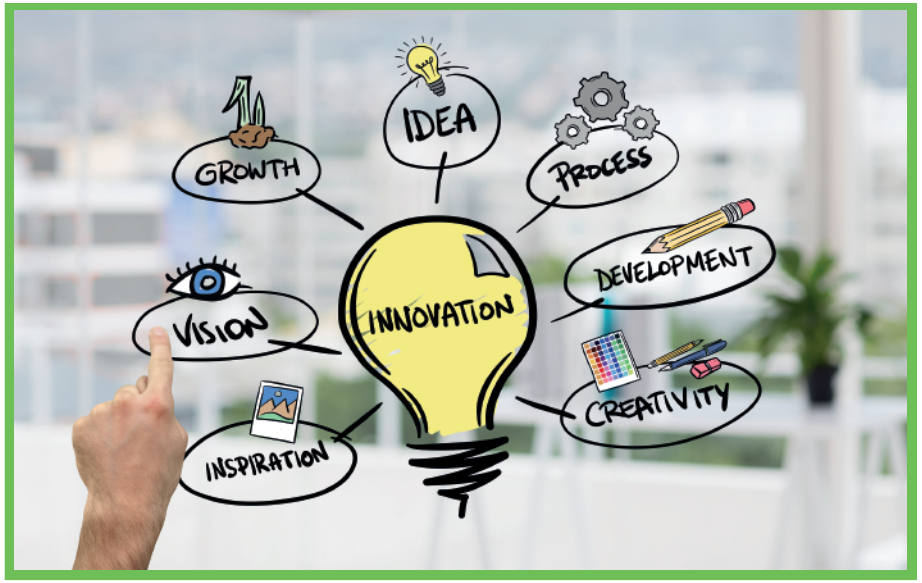

1 Вдосконалення програми Енергодім

Покращення грантових умов з урахуванням макроекономічної ситуації

Спрощення процедур, в тому числі, з урахуванням змін до законодавства

2 Діджиталізація

Запуск ІТ-Платформи для можливості подання та опрацювання Заявок онлайн

3 Робота з регіонами

Затвердження/адаптація місцевих програм для співфінансування у доповнення до Програми «Енергодім»

Популяризація енергоефективних заходів у багатокварних будинках

Бар'єри на шляху масштабної енергомодернізації

Фонд Енергоефективності

Проблема	Вирішення
✗ Надмірна зарегульованість грантових можливостей та принципів розгляду заявок Фондом енергоефективності на рівні ЗУ «Про Фонд енергоефективності»	✓ Спрощення процедур ✓ Зміни до ЗУ «Про Фонд енергоефективності»
✗ Суперечності в ЗУ «Про ЕЕ будівель»	✓ Зміни до ЗУ «Про ЕЕ будівель»
✗ Будівництво: Відсутність виду будівельних робіт «термомодернізація»; Відсутність окремого «Порядку розробки проектної документації при проведенні термомодернізації»	✓ Розробити окремий Порядок щодо термомодернізації
✗ «Штучні» бар'єри з боку теплопостачаючих підприємств в постановці на облік вузлів комерційного обліку та вимог щодо видачі ТУ	✓ Надання роз'яснень ✓ Внесення змін до законодавчих та підзаконних актів

Фонд
Енергоефективності

Дякую за увагу!

www.eefund.org.ua

www.facebook.com/eefund.ukraine

info@eefund.org.ua

МІНІСТЕРСТВО РОЗВИТКУ ГРОМАД ТА ТЕРИТОРІЙ УКРАЇНИ

ПРЯМУЄМО РАЗОМ

Federal Ministry for the Environment, Nature Conservation and Nuclear Safety

IFC International Finance Corporation WORLD BANK GROUP

giz Deutsche Gesellschaft für Internationale Zusammenarbeit (GIZ) GmbH

UNDP Україна